St Pius X Catholic Church

14107 Lyons Valley Rd Jamul CA 91935
Tel:(619) 669-0085
www.stpiusxjamul.com
parishoffice@stpiusxjamul.com
Rev. Higinio Garcia, Pastor

Mass Schedule

First Friday 7:00 pm & First Saturday 9:00 am
Saturday 5:00 pm
Sunday 8:30 am, 11:00 am, & 12:30 pm (Spanish)
Weekdays 7:30 am Tuesday through Friday (except First Friday)
No Mass on Mondays

Sacrament of Reconciliation

Saturday at 4:00 pm (or by appointment)

RANCH FEED & SUPPLY
WE DELIVER
Hay Grains
Poultry & Supplies
Small Animal Feed & Supplies
Propane • Tack
Animal Injectables
Pet & Livestock Supplies
12868 Hwy. 94 • Spring Valley
(619) 669-4720
Your Satisfaction is the Key to Our Success
M-F 8-7 • Sat 8-6 • Sun 9-5

ADT-Monitored Home Security
Get 24-Hour Protection From a Name You Can Trust
• Burglary
• Fire Safety
• Flood Detection
• Carbon Monoxide
ADT Authorized Provider SafeStreets
1-855-225-4251

GROW YOUR BUSINESS BY PLACING AN AD HERE!
CONTACT US!
Contact Joanne Sullins to place an ad today!
jsullins@4LPi.com
or (800) 950-9952 x2662

FD-1083
FEATHERINGILL MORTUARY
Family Owned = Personal Service
6322 El Cajon Blvd. • San Diego
featheringillmortuary.com
(619) 583-9511

Jamul Veterinary Clinic
E.D. Katzer, D.V.M
S.P Sawyer, B.V.Sc.
Boarding & Veterinary Care
619-669-1666 • Jamulvet.com
13815 Hwy 94 • Jamul

SUPPORT OUR ADVERTISERS!

We provide the RightCare, Quality in Home Care for your loved ones
In-home care is the perfect choice for those who want to remain independent but are challenged by activities of daily living.
SERVICES WE PROVIDE:
• Safety Supervision • Family Respite Care
• Daily Health Reminders
• Meal Preparation
• Fall Prevention
• Laundry & Linens
• Light Exercise • Transportation
• Shopping & Errands • Light Housekeeping
Right at Home
In Home Care & Assistance
License: HCA#374700254
Catholic Owned
A global network where most offices are independently owned and operated.
525 W. Bradley Ave El Cajon CA 92020 x 619.937.2330
www.homecare-sd.com

Place Your Ad Here and Support our Parish!
Instantly create and purchase an ad with
AD CREATOR STUDIO
4lpi.com/adcreator

Steele Canyon Veterinary Clinic
Small Animal • Medicine
Surgery & Care
Christine (D'Angelo) Wilson, DVM
619-669-7274
12930 State Hwy. 94 Ste. A

WE'RE HIRING
AD SALES EXECUTIVES
BE YOURSELF. BRING YOUR PASSION.
WORK WITH PURPOSE.
• Paid Training
• Some Travel
• Work-Life Balance
• Full-Time with Benefits
• Serve Your Community
Contact us at careers@4lpi.com
www.4lpi.com/careers

For ad info. call 1-800-950-9952 • www.4lpi.com St. Pius X, Jamul, CA A 4C 05-1824

Meditación Evangélico

ATREVETE A PROFUNDIZAR Y LLEGAR A UN MEJOR ENTENDIMIENTO DEL EVANGELIO

En la aridez del desierto es donde se puede experimentar con más realidad la necesidad del agua. La sed y el calor del agobiante sol mata. El agua es esencial para la vida. Las lecturas de hoy nos revelan a Dios como fuente de agua que salva a su pueblo, haciendo que brotara agua de la roca en medio del desierto por medio de Moisés. "Golpearás la roca y de ella saldrá agua, y el pueblo tendrá para beber. Moisés lo hizo así, en presencia de los jefes de Israel" (Éxodo 17,6). El agua tan esencial en aquellos tiempos y en los de ahora. En muchas partes del mundo hay sequía extrema. Cuidemos el agua actuemos con responsabilidad para que llegue a todos los que la necesitan.

Pero, más importante que el agua que da vida al cuerpo, es el agua viva que da Jesús en el Espíritu a la mujer samaritana. "Señor, dame de esa agua, y así ya no sufriré la sed ni tendré que volver aquí a sacar agua" (Juan 4,15). La promesa de Jesús para todos se sigue cumpliendo. Basta que le pidamos agua para nuestras sequedades de la vida. Y responderá: "El agua que yo le daré se convertirá en él en un chorro que salta hasta la vida eterna" (Juan 4,14). Egoísmos, infidelidades, injusticias, falta de compasión y de entrega a los necesitados. Es lo que podemos pedir hoy al Señor, para que nos lave y quedando limpios salgamos como la mujer samaritana a proclamar. "Vengan a ver…" todo lo que he cambiado, gracias a Jesús, para bien de todos. ©LPi

Petición de Oraciones

Michael Fowler
Bill Gray
Elman & Socorro Martinez
Helen & Buriel Smith
Esperanza Villa
Jackie Connolly
Stephen Sawyer
Ciprie Powell
Brittany Groom
Caroline Hendrickson
Hanna Jappaya
Maya Flores

Michael Fowler
Jose Trujillo
Kennedy Haytasingh
Sandra Wachholtz
Margaret Barnes
Alan y Armando de Guzman
Virginia Kuhle
Jose Angel Velarde
Terry Nafso
Padre. Jorge Ramirez
Minyard, Dennis
Sara Allenbach

Pat Ray
Tom Kelly
Rod Connole
Sandy Wachholze

LA CORRESPONSABILIDAD DIARIA

Las 6 Características de una Corresponsabilidad Diaria para la Cuaresma – El Agradecimiento

¡Feliz cumpleaños! Puede o no ser tu cumpleaños ahora, pero sé que llegará en algún momento. Espero que recibas muchos regalos geniales y pases tiempo de calidad con amigos y familiares. En días especiales como cumpleaños, Navidad y aniversarios, es bueno celebrarlo. Después de todo, necesitamos algo de diversión y celebración en nuestras vidas. ¿Pero qué pasa al día siguiente? Los regalos permanecen, pero la presencia de otros puede haber terminado, y es tiempo de regresar a la rutina diaria. Ayer, estabas lleno de gratitud. Mantienes el recuerdo del ayer aún cerca, así que eso te da energía para el día. Sin embargo, ¿qué tal 2, 3 o 4 días después? La verdad es que muchas alegrías en esta vida no pueden quedarse con nosotros para siempre. Pertenecen a cierto lugar en el tiempo. Tendremos nuestros recuerdos, pero esos pensamientos nunca serán un sustituto adecuado de lo real. Hay una alegría que permanece durante todos nuestros días: la alegría que encontramos en Jesús. Lo que Él nos da no se desvanece. Lo sorprendente de lo que nos ofrece es que también proporciona un lente a través del cual vemos todas las cosas. Ahora podemos ver las razones aún más pequeñas para estar agradecidos. Ya no tenemos una vida donde vamos de una celebración a otra con lo ordinario en el medio. ¡Toda la vida y el tiempo son extraordinarios! Todos los regalos, grandes y pequeños, son preciosos. Esta oferta parece demasiado buena para ser verdad, entonces, ¿cuál es el truco? Como todos los regalos que se nos dan, para que el regalo tenga sentido, debemos estar dispuestos a recibirlo. La decisión es tuya. Puedes vivir en lo ordinario, o puedes deleitarte en lo extraordinario, ahora y para siempre.

-Tracy Earl Welliver, MTS

AÑO DE GRACIA

12 DE MARZO, 2023 III DOMINGO DE CUARESMA

SAN PIO X JAMUL
Grupo Juvenil
Se reúnen cada martes a las 6:30pm
(Diversión, botanas y reflexiones)

CONFESIONES

Cada sábado a las 4:00pm o por cita

MISA DE SANACION
Tercer miércoles de cada mes a las 7:00pm

CUARTO DE NIÑOS SAN PIO X JAMUL

Esta habitación está designada para bebés y niños pequeños acompañados por sus padres o tutores. ¡Gracias por reservar esta habitación para su uso exclusivo.

Café y Donas

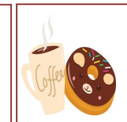

Todos están invitados a unirse a nosotros para tomar Café, Donas y Compañerismo todos los domingos después de la Misa de las 8:30am.

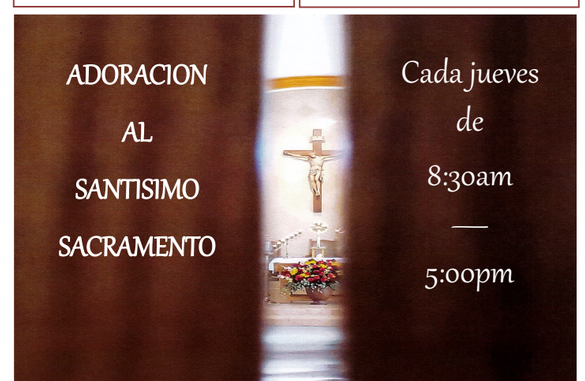

Imagen tomada por la grieta de las puertas del vestíbulo de *San Pio X Jamul.*

FORMACION EN LA FE
10:00am—10:50am Todo los domingos
Director: José Olivares releducation@stpiusxjamul.com

DAMAS CATOLICAS DE NUESTRA SEÑORA

Se reúnen el segundo jueves del mesa las 6:00pm

Comuníquese con Ana Knudsen al correo electrónico: ana.knudsen@cox.net

ESTUDIO DE LA BIBLIA
Todos los lunes a las 7:00 pm

Ven y Únete a los hombres de la parroquia y aprovechar el tiempo para hacer amistades nuevas, y conocer a tus hermanos en Cristo mucho mejor.

Primer sábado del mes a las 7:30am

SAN VICENTE DE PAU

Se reúnen el segundo martes del mes a las 6:30pm -
Comuníquese con Olga McInvale al 619.468.9269

CABALLEROS DE COLON

Se reúnen el primer martes del mes a las 7:00pm

Gran Caballero—Joe Coppola
Adjunto Gran Caballero-José Franco

OFRENDAS SEMANALES	
05 de marzo, 2023	
Feligreses Registrados	$2,141.00
Donaciones Varias	$3,042.25
Donaciones en línea	$819.43
Total	$6,002.68
Fondos necesarios para operar	$5,000.00
Déficit/Excedente	+($1,002.68)

GRUPO JUVENIL EVENTOS MARZO
(sujeto a cambios)

14 Mart 6:30 PM — Reunión de jóvenes en el Salón Juvenil (Diversión, botanas y re flexiones)

17 Vier 5:30 PM — Vía Crucis/Cena de Cuaresma

19 Dom 7:30-10:00 AM — Desayuno dominical

21 Mart 6:30 PM — Reunión de jóvenes (Diversión, botanas y reflexiones)

24 Vier 5:30 PM — Vía Crucis/Cena de Cuaresma

28 Mart 6:30 PM — Reunión de padres y jóvenes de la WYD en el Salón

31 Vier 5:30 PM — Vía Crucis/Cena de Cuaresma

*Favor de avisar con anticipación a Steve Browne o Al Peterson si necesitan transporte a cualquier evento.

TRABAJO DE VERANO EN EL CAMPAMENTO CATÓLICO WHISPERING WINDS.

¿Estás entre las edades de 16-25 y buscas un verano divertido, satisfactorio y lleno de fe? ¡Tenemos un lugar para ti en Whispering Winds! El personal de apoyo de verano (SSS, por sus siglas en inglés) vive y trabaja en el campamento en todas las facetas de las operaciones del campamento, incluyendo servicio de alimentos, limpieza, instalaciones y recreación. Tenemos dos sesiones de fecha para elegir. Visite nuestro sitio web para obtener más información - whisperingwinds.org - o llame a nuestra oficina al 619-464-1479.

REPORTANDO EL ABUSO SEXUAL

Si usted o algún miembro de su familia ha sufrido abuso sexual por parte de un miembro del clero, un empleado católico de la parroquia o un voluntario puede reportarlo utilizando la pagina web https://w.safeinourdiocese.org/ o llamando (858) 490-8353 o por correo electrónico misconduct-sdcatholic.org.

30° VIACRUCIS ANUAL "CAMINANDO CON LOS QUE SUFREN,

Viernes Santo, 7 de abril, 8:30-11:30 AM: Estudiantes de la preparatoria de Cristo Rey vestidos como Jesús, las mujeres y soldados representarán las 15 estaciones en el camino al Calvario. La procesión comenzará en la Rescue Mission (120 Elm St, Centro de San Diego). Representantes de varias organizaciones que ayudan a los necesitados, incluyendo el obispo Bejarano, caminarán por varios sitios y brindarán oraciones y reflexiones sobre problemáticas sociales que causan sufrimiento en San Diego. Estacionamiento gratuito en Rescue Mission. El evento será en inglés. ¡Todos son bienvenidos! Más información en https://bit.ly/3SrHYqc

18° VÍA CRUCIS POR LA VIDA

Viernes Santo, 7 de abril, 12:00-1:30 PM: únete al obispo Bejarano para llevar el mensaje pro-vida a las calles de San Diego en la solemne conmemoración del sufrimiento y muerte de nuestro Señor. La procesión comenzará en la esquina de la Catedral de St. Joseph (Calle 4 esquina con Beech) en el centro de San Diego. Continuará hasta el Edificio Federal (Front y Broadway). Este evento será en inglés. Traiga a su familia y amigos. Más información en https://bit.ly/3YlR6yd

Llamando a todos los chefs culinarios o a los extraordinarios de mariscos, para compartir sus talentos y proveer de una cena de pescado viernes 24 y/o 31 de marzo, 2023. (Es una manera excelente para que los nuevos feligreses conozcan a otros mientras celebran la Cuaresma. Si está interesado, por favor llame a la Oficina Parroquial para inscribirse.

DECLARACIÓN DE MISIÓN

"Una pequeña iglesia con un gran corazón"

Nosotros, el pueblo de Dios en la Iglesia de San Pío X en Jamul, buscamos vivir la vida cristiana celebrando la Palabra de Dios, viviendo la Eucaristía y extendiendo la mano en paz y justicia a todo el pueblo de Dios. Debemos construir una comunidad de apoyo amoroso en Jamul, escuchando y compartiendo entre nosotros. Creemos que, con la gracia de Dios, el poder del ejemplo de Jesús y los dones del Espíritu, cumpliremos la Misión de Cristo de amarnos unos a otros y establecer el Reino de Dios en la tierra.

12 DE MARZO, 2023 III DOMINGO DE CUARESMA

¿POR QUE HACEMOS ESO? Pascua

Pregunta: ¿Por qué cambia la fecha de Pascua cada año, mientras que la mayoría de las otras celebraciones de se celebran el mismo día?

Respuesta: Cada fiesta se celebra en un momento determinado por una razón. Los días de fiesta de los santos son comúnmente el día de su muerte. Aunque no sabemos el cumpleaños exacto de Jesús, celebramos la "luz del mundo" alrededor del solsticio de invierno, mientras los días oscuros e invernales comienzan a alargarse de nuevo. Sin embargo, tenemos una pista histórica de cuándo ocurrieron los eventos de Pascua. Sabemos que Jesús fue crucificado el día antes de la Pascua. Los judíos calcularon la fecha de la Pascua basada en los calendarios solar y lunar. Corresponde a la primera luna llena después del equinoccio de primavera. Sabemos que Jesús fue crucificado el día antes de la Pascua. Los judíos calcularon la fecha de la Pascua basada en los calendarios solar y lunar. Los primeros cristianos mantuvieron esta conexión en sus celebraciones de Pascua el primer domingo después de la luna llena pascual. No recalculamos la luna llena cada año. A medida que se desarrollaba la astronomía, también lo hacían las previsiones de cuándo ocurriría la Pascua en años futuros. La Iglesia ha creado una tabla de fechas calculadas, proyectando la fecha de la Pascua con décadas de antelación. La fecha de Pascua también determina la fecha del Miércoles de Ceniza y la temporada de Cuaresma, así como los días festivos que siguen en la temporada de Pascua, incluyendo Pentecostés. ¡Así que estas fiestas se mueven, también! Esta tradición puede parecer complicada, pero conecta nuestra fe cristiana ahora con lo que ha venido antes: Nuestras raíces judías y la realidad real e histórica del sufrimiento, muerte y resurrección de Cristo. ©LPi

PREGUNTAS DE LA SEMANA

Primera Lectura: El Señor respondió a la oración de Moisés con el milagro del agua de la roca para que bebieran los israelitas. ¿Qué podrías pedirle al Señor esta semana?

Segunda Lectura: Pablo habla de tener "esperanza" porque "Dios ha infundido su amor en nuestros corazones por medio del Espíritu Santo." ¿Cómo te da esperanza tu fe en Jesús?

Evangelio: A través de su diálogo con Jesús, la mujer samaritana se da cuenta de que Jesús es el Mesías. En su alegría, le cuenta a otros samaritanos sobre su encuentro con Jesús. ¿Cómo puedes compartir tu fe en Jesús con los demás? ©LPi

VIVIR LA LITURGIA

Como cristianos, estamos llamados a seguir el ejemplo de la mujer samaritana: salir corriendo y proclamar lo que hemos visto, para que, por nuestro testimonio y nuestra creencia, otros puedan conocer a Cristo.©LPi

Damas Católicas de Nuestra Señora de San Pio X Jamul

Cordialmente invita a todas las mujeres, de 18 años en adelante, asistir a su

8º Te Anual—sábado, 15 de abril , 2023

1:30pm a 4:00pm (las puertas se abren a las 1:00PM)

San Pio X Jamul, Keenan Hall
14107 Lyons Valley Road, Jamul

Precio de boleto: $25.00 — Boletos limitados– regístrese temprano

Use su mejor sombrero para la oportunidad de ganar un premio!!!

La oradora invitada de este año, Karen Forrey, estimada ex feligrés de San Pío X Jamul. Karen y su esposo, Packy, residen actualmente en Ramona, donde Karen participa activamente en varios ministerios parroquiales diferentes. Karen pasó por el programa RCIA y se convirtió en católica a la edad de 42 años, resultado de un "solo acto de bondad" que recibió durante los días más oscuros de su vida. COM Escuche su inspiradora historia de conversión y todos los hermosos regalos con los que el Señor la ha bendecido. Disfrute de deliciosos platos tradicionales de té en la mesa bellamente decorada e inspirada en la fe, y déjate inspirar por un día lleno de amigos y un mensaje lleno de gracia. Los ángeles enviados por el cielo y los artículos de regalo religiosos de Madonna Arts estarán disponibles. Este año ofrecemos entradas ($10 cada una) para tener la oportunidad de ganar la hermosa estatua mariana de arriba!

Para preguntas o información, comuníquese con la presidenta de MMLG, Ana Knudsen, al 619.972.8520.

Decanato de El Cajón			
Servicios de Penitencia de Cuaresma 2023			
PARROQUIAL	DIA	FECHA	TIEMPO
Our Lady of Perpetual Help, Lakeside	Lunes	13 de marzo	9:00am
Our Lady of Perpetual Help, Lakeside	Lunes	13 de marzo	7:00pm
St. Martin of Tours, La Mesa	Martes	14 de marzo	7:00pm
St. John of the Cross, Lemon Grove	Jueves	16 de marzo	7:00pm
St. Luke, El Cajon	Jueves	23 de marzo	7:00pm
Guardian Angels, Santee	Lunes	27 de marzo	7:00pm
Our Lady of Grace, El Cajon	Martes	28 de marzo	7:00pm

Domingo:	Ex 17, 3-7/Sal 94, 1-2. 6-7. 8-9 (8)/Rom 5, 1-2. 5-8/Jn 4, 5-42
Lunes:	2 Re 5, 1-15/Sal 41, 2. 3; 43, 3. 4/Lc 4, 24 -30
Martes:	Dn 3, 25. 34-43/Sal 24, 4-5. 6 y 7. 8-9/Mt 18, 21-35
Miércoles:	Dt 4, 1. 5-9/Sal 146, 12-13. 15-16. 19-20/ Mt 5, 17-19
Jueves:	Jr 7, 23-28/Sal 94, 1-2. 6-7. 8-9/Lc 11, 14-23
Viernes:	Os 14, 2-10/Sal 80, 6-8. 8-9. 10-11. 14 y 17/Mc 12, 28-34
Sábado:	Os 6, 1-6/Sal 50, 3-4. 18-19. 20-21/Lc 18, 9-14

Observancias para la semana

Viernes: San Patricio, obispo; Día de San Patricio
Sábado: San Cirilo de Jerusalén, obispo y doctor de la Iglesia

INTENCIONES DE LA MISA

Mar 12	**Dom**	8:30am	+Robert Mascarenas +Sally Flores
Mar 12	**Dom**	11:00am	Por los Feligreses
Mar 12	**Dom**	12:30pm	+Carlos Ugalde Martinez
Mar 13	**Lun**		**NO HAY MISA**
Mar 14	**Mar**	7:30am	Por los Feligreses
Mar 15	**Mier**	7:30am	Por los Feligreses
Mar 16	**Juev**	7:30am	Por los Feligreses
Mar 17	**Vier**	7:30am	Por los Feligreses
Mar 18	**Sab**	5:00pm	Por los Feligreses

La samaritana le contestó: "¿Cómo es que tú, siendo judío, me pides de beber a mí, que soy samaritana?" Jesús le dijo: "Si conocieras el don de Dios y quién es el que te pide de beber, tú le pedirías a él, y él te daría agua viva". — Jn 4, 9. 10

Guárdelos, te ruego querido Señor. Guárdelos porque son tuyos. Tus sacerdotes cuyas vidas se queman delante de Tu santuario consagrado. Guárdelos, porque ellos están en el mundo, pero del mundo aparte; cuando los placeres terrenales tientan, seducen—mantenlos en tu corazón. Guárdalos y consuélalos en horas de soledad y dolor, cuando toda su vida de sacrificio por las almas parece en vano. Guárdalos, y oh recuerda Señor, no tienen a nadie más que a Ti. Sin embargo, sólo tienen corazones humanos, con fragilidad humana. Mantenlos impecables como la Hostia, que diariamente acarician; Cada una de sus palabras y obras de pensamiento, digno, querido Señor, para bendecir.

María, Reina del clero, ruega por ellos.

Domingo: Rev. Guillermo Hernández
Lunes: Rev. Scott Herrera
Martes: Rev. Alfredo Heyrosa
Miércoles: Rev. Daniel Holgren
Jueves: Rev. Kilian Holland
Viernes: Rev. Edward Horning
Sábado: Rev. Barnabas Hughes, OFM

Ven. Eusebio Francisco Kino

Venerable Eusebio Francisco Kino fue un prolífico misionero jesuita en las primeras Américas. Recorrió 50.000 millas a caballo estableciendo misiones y ranchos desde el norte de México a través de lo que ahora es California y Arizona, haciendo amistad con nativos y colonos.

Oración por la intercesión del Venerable Eusebio Francisco Kino

Padre celestial, fuente de toda santidad, Tú levantas dentro de la Iglesia en todas las épocas hijos e hijas que te sirven a ti y a tu pueblo con amor y dedicación heroicos.

Has bendecido a tu Iglesia a través de la vida y el ministerio de tu fiel siervo, el P. Eusebio Francisco Kino, S.J. Él ha enseñado y predicado bien de su Divino Hijo, Jesucristo, y fue un verdadero instrumento del Espíritu Santo en tocar los corazones de innumerables personas a través de Su ministerio misionero en el Nuevo Mundo. Como aceptó con alegría Tus planes divinos, te pido, de acuerdo con Tu Voluntad, que escuches mi oración por (tu intención) ofrecida a través de la intercesión del P. Kino a través de Jesucristo, nuestro Señor. Si es según Tu Voluntad, para el honor y la gloria de la Santísima Trinidad y para la salvación de las almas, te pedimos que muevas a la Iglesia a proclamar santo al P. Kino.

Pedimos esta oración a través de Jesucristo, nuestro Señor. amén.

AÑO DE GRACIA

12 DE MARZO, 2023 III DOMINGO DE CUARESMA

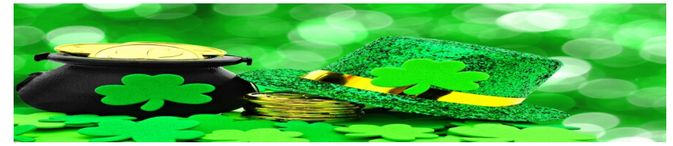

Los Caballeros de Colon de San Pío X
estarán patrocinando Cena Baile de San Patricio

sábado 18 de marzo, 2023

Hora Social: 6:00pm Cena: 7:00pm Baile: 7:30pm - 10:00pm

$35.00 por pareja $20.00 por individual
(Obtenga sus boletos pronto para ayudarnos a planear la comida)

Los boletos estarán de venta después de cada misa o llamando a la oficina parroquial.

La cena contará con carne de res y col, verduras y pollo asado. Los Caballeros operarán un bar sin anfitrión y sorteo gratis y rifa de 50/50.

Necesitamos donaciones para el sorteo gratis – Por favor considere donar un artículo de la rifa que se puede dejar en la Oficina. Parroquial.

Dios Bendiga:

Patricia Konja
Rob y Cheryl Brown
Eugene & Karen Bennett
Rob & Cheryl Brown
John & Mary Collura
Maria Juarez
Robert & Kimberly Perry
Wilhelm & Marilyn Rells
Rick & Roseann Rinear
Laura Schneider
Rodney Snow
Al & Liza Martinez
Karen Gutierrez
Joseph Toland
Phyllis J Antoine Family
Mr & Mrs Elman Martinez
Wilhem & Marilyn Rells
John & Mary Collura
Tom & Christine Wilson

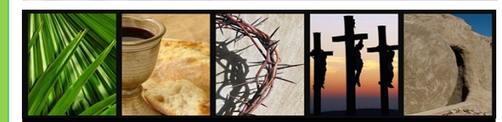

HOLY WEEK SCHEDULE
HORARIO DE SEMANA SANTA

PALM SUNDAY/DOMINGO DE RAMOS—APRIL 2, 2023
8:30AM & 11:00AM MASSES (ENGLISH)
12:30PM MASS (SPANISH)

HOLY THURSDAY/JUEVES SANTO—APRIL 6, 2023
MASS OF THE LORD'S SUPPER WASHING OF THE FEET
6:00PM MASS (BILINGUAL)

GOOD FRIDAY/VIERNES SANTO—APRIL 7, 2023
PASSION OF THE LORD VENERATION OF THE CROSS
3:00pm STATION OF THE CROSS—ENGLISH
6:00pm VIA CRUCIS—ESPAÑOL

EASTER VIGIL/VIGILIA PASCUAL- APRIL 8
6:00pm MASS (BILINGUAL)

EASTER/PASCUA APRIL 9
RESURRECTION SUNDAY / DOMINGO DE RESURRECCION
8:30AM & 11:00AM ENGLISH
12:30PM ESPAÑOL

Colecta Anual de Cuaresma
18 y 19 de Marzo de 2023
Annual Lenten Collection
March 18-19 2023

COLECTA ANUAL DE CUARESMA

El próximo fin de semana ha sido designado para la "Colecta Anual de Cuaresma de 2023." Habrá sobres especiales para esta colecta que apoya el trabajo de Catholic Relief Services y ayuda a la Iglesia en Africa, y ayuda a la Iglesia en América Latina. Por favor prepares para responder generosamente a esta colecta.

"No siento placer por la comida corruptible ni me atraen los deleites de esta vida. El pan de Dios quiero, que es la carne de Jesucristo, del linaje de David; su sangre quiero por bebida, que es amor incorruptible".
San Ignacio de Antioquia