St Pius X Catholic Church

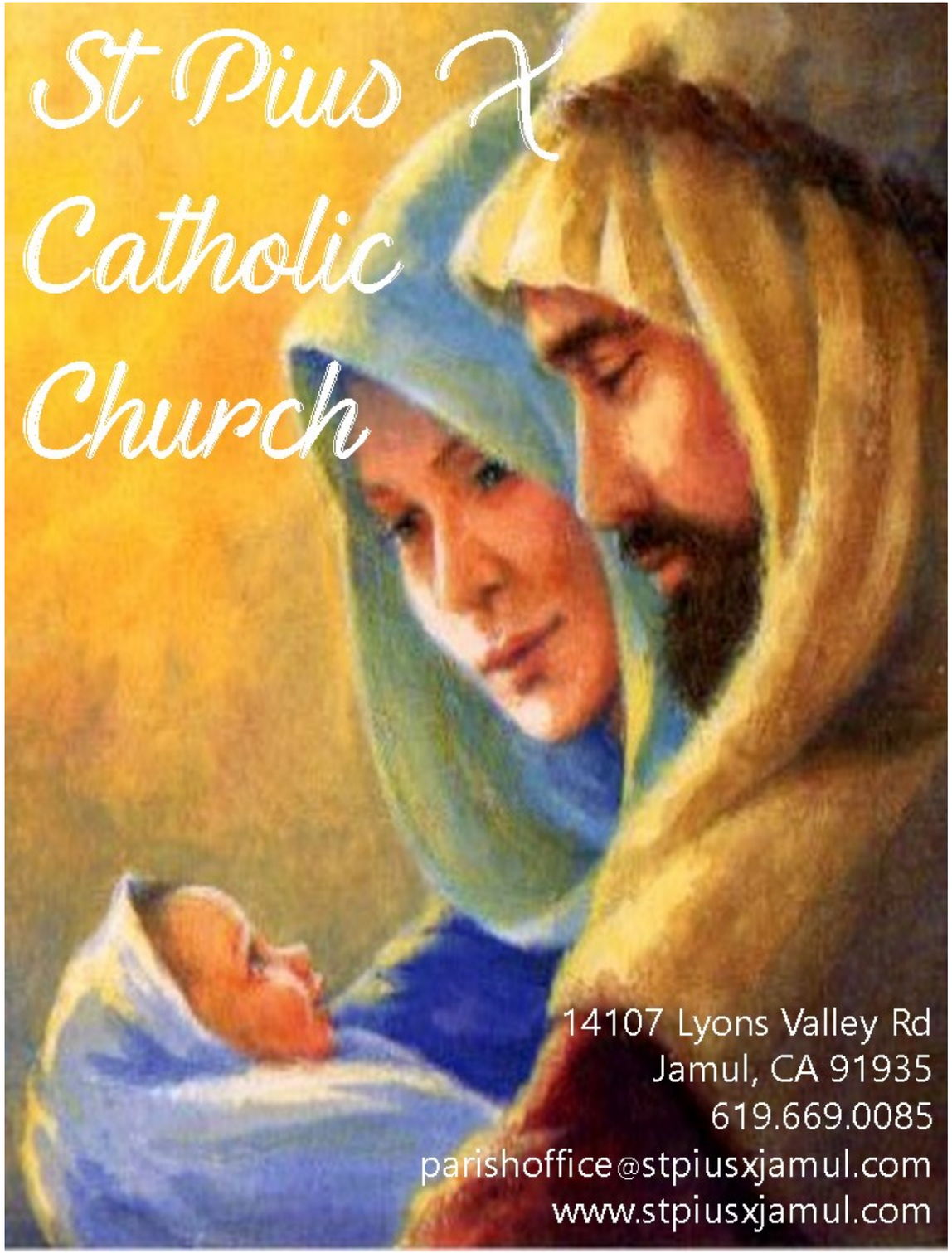

14107 Lyons Valley Rd
Jamul, CA 91935
619.669.0085
parishoffice@stpiusxjamul.com
www.stpiusxjamul.com

RANCH FEED & SUPPLY
WE DELIVER
Hay Grains
Poultry & Supplies
Small Animal Feed & Supplies
Propane • Tack
Animal Injectables
Pet & Livestock Supplies
12868 Hwy. 94 • Spring Valley
(619) 669-4720
Your Satisfaction is the Key to Our Success
M-F 8-7 • Sat 8-6 • Sun 9-5

Kamps PROPANE
(619) 390-6304
16245 ALPINE BLVD.
www.kampspropane.com
Alpine@KampsPropane.com

AVAILABLE FOR A LIMITED TIME!
ADVERTISE HERE NOW!
Contact
Kathryn Dickens
to place an ad today!
kdickens@4LPi.com
or (800) 950-9952 x5809

FEATHERINGILL MORTUARY
Family Owned = Personal Service
6322 El Cajon Blvd. • San Diego
featheringillmortuary.com
(619) 583-9511

Jamul Veterinary Clinic
E.D. Katzer, D.V.M
S.P Sawyer, B.V.Sc.
Boarding & Veterinary Care
619-669-1666 • Jamulvet.com
13815 Hwy 94 • Jamul

SUPPORT OUR ADVERTISERS!

We've Missed You!
Welcome Back to Mass
Stay connected to our faith community no matter where you are by signing up to get our bulletin delivered straight to your email!
www.ParishesOnline.com

Steele Canyon Veterinary Clinic
Small Animal • Medicine
Surgery & Care
Christine (D'Angelo) Wilson, DVM
619-669-7274
12930 State Hwy. 94 Ste. A

We provide the RightCare, Quality in Home Care for your loved ones
In-home care is the perfect choice for those who want to remain independent but are challenged by activities of daily living.
SERVICES WE PROVIDE:
• Safety Supervision• Family Respite Care
• Daily Health Reminders
• Meal Preparation
• Fall Prevention
• Laundry & Linens
• Light Exercise • Transportation
• Shopping & Errands • Light Housekeeping
Right at Home
In Home Care & Assistance
Catholic Owned
A global network where most offices are independently owned and operated.
525 W. Bradley Ave El Cajon CA 92020 | 619.937.2330
www.homecare-sd.com

WE'RE HIRING
AD SALES EXECUTIVES
BE YOURSELF. BRING YOUR PASSION.
WORK WITH PURPOSE.
• Paid Training
• Some Travel
• Work-Life Balance
• Full-Time with Benefits
• Serve Your Community
Contact us at careers@4lpi.com
www.4lpi.com/careers

Meditación Evangélico

ATRÉVETE A PROFUNDIZAR Y LLEGAR A UN MEJOR ENTENDIMIENTO DEL EVANGELIO

26 de diciembre de 2021 La Sagrada Familia

Hoy es un día para celebrar a la familia - a la nuestra y a las familias de todo el mundo, de celebrar y gozar a los hijos, nietos y parientes cercanos y lejanos. Dios quiso nacer en una familia y por medio de ella, se nos ofrece una oportunidad para conocerle mejor y amarle más. Recordemos que es en la familia donde se forjan los santos y santas de Dios. Y es también en ella donde están los vicios y malas acciones. ¡Cuidado padres de familia! Aprender de la familia de Nazaret es importante.

Cada día del año es una oportunidad para continuar la búsqueda de Dios, de Jesús, en nuestro hogar. Podemos vislumbrar, en la Liturgia de hoy, a tres figuras importantes del hogar de Nazaret: una mujer con su pequeño y su esposo, listos para hacer la voluntad de Dios, para orar y platicar en familia. El papa Francisco nos dice que: "Realmente, hoy es un día hermoso…hoy celebramos la fiesta de la Sagrada Familia de Nazaret. El término sagrada coloca a esta familia en el ámbito de la santidad, que es un don de Dios, pero, al mismo tiempo, es una adhesión libre y responsable al plan de Dios" (12-29-2019). Sé, y busco cuál es el plan de Dios para mi hogar o ¿ni siquiera me importa ese diálogo entre esposa, esposo e hijos? El tiempo de confinamiento debió ser una oportunidad para crecer en gracia y sabiduría en la familia. ¿Lo ve usted así? Padres de familia, la mejor herencia para sus hijos y nietos es fomentar la fe, la educación, el amor y la unidad en el hogar. ©LPi

Petición DE ORACIONES

Cindy Peterson
Bill Gray
Leonardo Cepeda
Edward Manzano
Elman & Socorro Martinez
Ruth Ramirez
Fran Dreis
Julian Lorenzo
Helen & Buriel Smith
Brigida McInvale
Isela Gonzalez
Rachel Fowler
Esperanza Villa
Felipe & Anita Pedroza
Jackie Connolly
Stephen Sawyer
Marilynn Nienalt
Ciprie Powell
Chris Sauer
Maria Valenzuela
Cheryl Mattas
Diane Mattas
Brittany Groom
Caroline Hendrickson
Hanna Jappaya
Maya Flores
Michael
Gloria Lynch
Jose Trujillo
Kennedy Haytasingh
Sandra Wachholtz
Remy Alvarez
Maureen Rewela
Margaret Barnes
Dave & Lori Hoover

LA CORRESPONSABILIDAD DIARIA

Todos en la familia

A primera vista, a menudo podemos encontrar intimidante la imagen de la Santísima Madre, San José y el Niño Jesús: ¿quiénes somos para aspirar a ese nivel de discipulado? ¿Cómo podríamos esperar conformarnos a ese molde? A veces, incluso puede ser doloroso, tal vez provenimos de una familia rota o luchamos con una relación rota dentro de nuestra familia, o tal vez anhelamos ser madre o padre nosotros mismos y ese estado en la vida nos ha eludido.

Pero la imagen de la Sagrada Familia es, en realidad, una hermosa invitación para todos nosotros, sin importar nuestra vocación o nuestro estado de vida, y el ejemplo de María, José y Jesús es rico en el simbolismo de la corresponsabilidad.

No necesitas ser una madre biológica que ha llevado a un niño en su vientre para ser una madre en espíritu. ¿Quién en tu mundo necesita que los ames con el corazón de una madre?

Lo mismo ocurre con la paternidad. La Iglesia y el mundo claman por el valiente testimonio de cristianos como San José. ¿A quién puedes amar con la protección inquebrantable y desinteresada de un padre?

¿Quién en tu vida necesita que lo ames con el amor fiel e incondicional de un hijo? ¿Quién necesita tu amor suave y constante como hija?

Nosotros somos el Cuerpo de Cristo, amigos. Los que nos regocijamos en el cielo, los que sufrimos en el purgatorio y los que luchamos aquí en la tierra. Somos la gran familia. Amémonos bien.

— Tracy Earl Welliver, MTS

AÑO DE GRACIA

December 2021 — Immaculate Conception

Sunday	Monday	Tuesday	Wednesday	Thursday	Friday	Saturday
ABBREVIATIONS: K of C– Knights of Columbus; MMLG – Mother Mary's Ladies Guild						
5 Hispanic Group Breakfast After all Masses	6 Bible STUDY Join us! 7:00pm	7 Join the Youth Group; K of C Meeting 7:00pm	8 Mass 7:30am; Grupo de Oración 7:00pm	9 Adoration 8:30am - 5:00pm; MMLG General Meeting 6:00pm	10 BINGO Night; Dinner 6:00pm Bingo 7:00pm	11 Mass 10pm
12 Hispanic Group Breakfast After all Masses	13 Bible STUDY Join us! 7:00pm	14 6:30p; Join the Youth Group	15 Misa de Sanación 7:00pm	16 Adoration 8:30am - 6:00pm; Advent Penance Service	17 Hispanic Group Shepherd's Play PASTORELA	18 Reconciliation 4:00pm
19 Youth Group Breakfast After 8:30am Mass	20 Bible STUDY Join us! 7:00pm	21 Youth Group Christmas Party; Healing Mass 7:00pm	22 NO Grupo de Oración	23 Adoration 8:30am - 6:00pm	24 Mass 5:00pm; Christmas Eve	25 Merry Christmas; Mass times 9am English 11am Spanish
26 THE HOLY FAMILY	27 Bible STUDY Join us! 7:00pm	28 Join the Youth Group	29 NO Grupo de Oración	30 Adoration 8:30am - 6:00pm	31 Mass 5:00pm; New Year's Eve	

14107 Lyons Valley Rd, Jamul, CA 91935 (619) 669-0085 parishoffice@stpiusxjamul.com

OFRENDAS SEMANALES	
19 de diciembre, 2021	
Feligreses Registrados	$1,397
Donaciones Varias	$1,6777
Donaciones en línea	$634.42
Total	$3,708.42
Fondos necesarios para operar	$5,000.00
Déficit/Excedente	-($1,291.58)

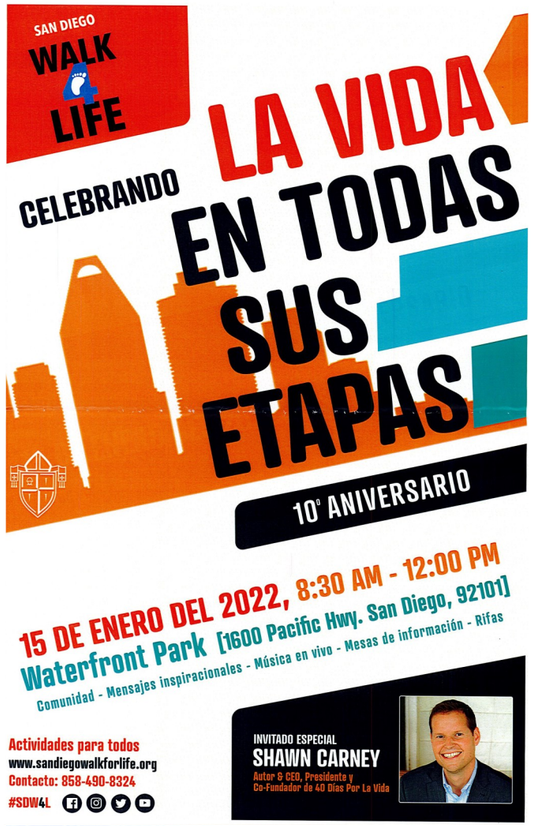

REPORTANDO EL ABUSO SEXUAL

Si usted o algún miembro de su familia ha sufrido abuso sexual por parte de un miembro del clero, un empleado católico de la parroquia o un voluntario puede reportarlo utilizando la pagina web https://www.safeinourdiocese.org/ o llamando (858) 490-8353 o por correo electrónico misconduct-sdcatholic.org.

DONACIONES DE ACCIONES O IRA

Un regalo de sus valores, incluyendo acciones, fondos mutuos y las distribuciones de Rollover Caritables de la Cuenta de IRA son una manera fácil de hacer un regalo a la Iglesia. Al hacer un regalo de sus valores apreciados o cuenta de jubilación, usted puede evitar pagar el impuesto sobre las ganancias de capital que de otra manera puede ser debido si usted vendió estos activos. Las contribuciones son deducibles para propósitos de impuestos. No hay cuotas de transacción u otros costos y el valor total de los valores vendidos beneficia a la parroquia, escuela u otras organizaciones benéficas católicas que usted seleccione. Para obtener más información sobre cómo hacer un regalo, visite el sitio web diocesano en www.sdcatholic.org y haga clic en Donaciones de Giving – Stock en la parte superior de la pantalla. O llame a Daniel Pritchard en Merrill Lynch, el corredor de la Diócesis, al (760) 930-3122.

"CELEBRA LA VIDA EN TODAS SUS ETAPAS"

En la 10ª Caminata por la Vida de San Diego: Únete al Obispo McElroy y a 2,000 feligreses para defender públicamente el valor de la vida, especialmente la vida de los no nacidos. La caminata será el **sábado, 15 de enero a las 8:30 a.m.** en el Parque Waterfront (Grape St. y Harbor Dr.) en el Centro de San Diego. Trae a tu familia, a tus amigos y los miembros de tu ministerio para que juntos disfruten mensajes motivacionales, música en vivo, mesas de información y rifas. También trae tus posters y pancartas con mensajes que afirmen la vida. Para más información, visita: www.sandiegowalkforlife.org o llama: (858) 490-8324

CONFERENCIA DE MEDIO AÑO 2022

"En la Fracción del Pan: ¿Qué Silla está Vacía?" con el Hno. Moisés Gutiérrez, OFM, PhD: Todas las personas involucradas en catequesis parroquial y otros ministerios parroquiales y todas personas interesadas, están invitadas a acompañarnos a la Conferencia de Medio Año, el sábado 5 de febrero en la iglesia St. Michael, Holy Family Center, ubicada en 15546 Pomerado Road, San Diego, de 9:30 a.m. a 3:00 p.m. Reflexionaremos sobre el Banquete Mesiánico. A conferencia cuesta $25. Les pedimos se inscriban con anticipación en nuestro sitio www.sdcatholicdisciples.net/es/events/cma2022 O llámenos para más información al (858)490-8232.

Día de oración por la protección legal de los no-natos

El 22 de enero, la Iglesia de los Estado Unidos observa el "Día de oración por la protección legal de los no-natos." Únete a miles de católicos y reza por el respeto por la vida durante los 9 Días por la Vida. Inscríbete para recibir las intenciones diaria en respectlife.org/9-days....

26 DE DICIEMBRE, 2021 LA SAGRADA FAMILIA

¿POR QUE HACEMOS ESO?

Pregunta: Me he alejado de la Iglesia por algún tiempo, pero quiero regresar, no por por mi sino por mis hijos. ?Esta es una razón valida?

Respuesta: Cuando uno se dirige al supermercado y por razones de desviación o por construcción, la comida o el mandado es diferente? Cambia la forma o el sabor? ? Contiene menos o mas nutrientes? ?Los vegetales cambia de sabor color o forma? Claro que no… En nuestro viaje de Fe, existen muchos desvíos a los que llamamos pecado. Algunos son mas grandes que otros, y algunos son aun mas largos. Pero la Gracia de Dios viene a nosotros de maneras y formas a las que reconocemos y entendemos pero sobre todo necesitamos. El hecho de que los hijos sean la razón del porque regreso a la Iglesia no es lo importante lo importante es que vuelves a la Iglesia

Esta es una oportunidad para renovarnos, fortalecernos, y profundizar en la Fe. No importa la forma o la razón por la que estamos en la Iglesia o lo que nos ha acercado a Dios, El punto es que aquí estamos. Partiendo de ese punto ahora tenemos que hacer lo que es necesario para estar bien con Dios y con la Iglesia. Confiésate, implica practicas Católicas dentro de la familia, ayuda al necesitado, participa en algún ministerio que la parroquia ofrezca. Se un feligrés Católico Practicante. Conviértete en el tipo de Católico que deseas que tus hijos sean, al final es por ellos que estas AQUÍ, ¿acaso no es verdad? ©LPi

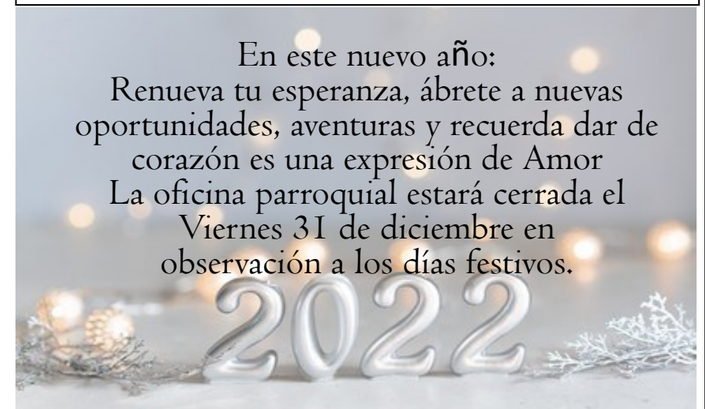

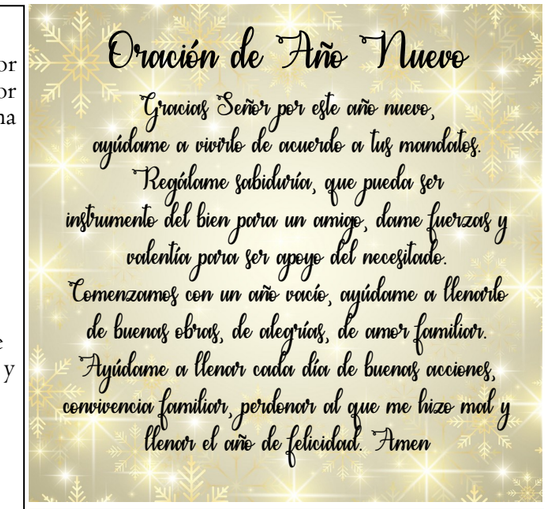

PREGUNTAS DE LA SEMANA

REFLEXIONA Y RESPONDE

Primera Lectura:
Ana, la madre de Samuel y el padre de Samuel son mostrados como padres de profunda oración y gran fe. ¿Cómo describirías la fe de tu madre o tu padre?

Segunda Lectura:
Juan nos enseña que, si creemos en Jesús y nos amamos unos a otros, "podemos ser llamados hijos de Dios." ¿Cómo demuestras gratitud por ser parte de esta sagrada familia?

Evangelio:
Lucas es el único evangelista que conserva una historia sobre Jesús de su juventud. En este relato, María y José estaban llenos de "gran ansiedad" mientras buscaban a Jesús quien pensaban estaba perdido. ¿Cómo buscas la ayuda de Dios para los momentos de ansiedad en tu familia?

Pregunta: ¿Quién lee la primera y la segunda lectura durante la Misa? ©LPi

VIVIR LA LITURGIA

¿Fue el mejor de los tiempos y fue el peor de los tiempos. Nuestras familias pueden sacar lo mejor y lo peor de nosotros. Esto es cierto de nuestras familias de origen, la familia actual de la que formamos parte, la familia de nuestra iglesia, nuestra sociedad y similares. En todas nuestras experiencias familiares, ¿qué se destaca como nuestro recuerdo más desafiante? Todo lo humano se puede encontrar en las páginas de la vida familiar. Pero también hay una historia divina por descubrir. Cuando la vida se vuelve difícil y desconcertante, la Fiesta de la Sagrada Familia de hoy nos recuerda que no es solo por el esfuerzo humano que andamos sobre aguas traicioneras. También tenemos que recordar y aprender del esfuerzo Divino. Necesitamos esta perspectiva si queremos aprender bien y completamente nuestras lecciones de amor. Todos somos obras en progreso y todos venimos de hogares rotos por la imperfección.
En cualquier cosa que nos depare la vida y en cualquier familia que nos encontremos, que los impulsos que sintamos hacia la fe y la esperanza nos lleven a un amor mayor. ©LPi

26	27	28	29	30	31	1
Domingo	Lunes	Martes	Miércoles	Jueves	Viernes	Sábado
Misas Dominicales 8:30am 11:00am (Ingles) 12:30pm (Español)	Estudio de Biblia 7:00pm	Misa Diaria 7;30am Grupo Juvenil 6:30pm	Misa Diaria 7:30am	Misa Diaria 7;30am Adoración al Santísimo 8:30am—5:00pm	Oficina Parroquial Cerrada Misa de Noche Buena 5:00pm	Misa de Año Nuevo 9:00am (Ingles) Y 11:00am (Español) NO Vigilia Dominical
Ora por: Rev. Jay Bananal Eclo 3, 2-6, 12-14/Sal 127, 1-2, 3, 4-5 [cfr. 1]/Col 3, 12-21 o 3, 12-17/ Lc 2, 41-52	**Ora por:** Rev. Abel Barajas 1 Jn 1, 1-4/Sal 96, 1-2, 5-6, 11-12 [12]/Jn 20, 1. 2-8	**Ora por:** Rev. Karl Bauner 1 Jn 1, 5—2, 2/ Sal 123, 2-3, 4-5. 7-8 [7]/Mt 2, 13-18	**Ora por:** Very Rev. Efrain Bautista 1 Jn 2, 3-11/ Sal 95, 1-2, 2-3, 5-6 [11]/Lc 2, 22-35	**Ora por:** Rev. Eduardo Bernandino 1 Jn 2, 12-17/ Sal 95, 7-8, 8-9, 10 [11]/Lc 2, 36-40	**Ora por:** Rev. Jeffrey Blangiardi SJ 1 Jn 2, 18-21/ Sal 95, 1-2, 11-12, 13 [11]/Jn 1, 1-18	**Ora por:** **Papa Francisco** Nm 6, 22-27/ Sal 66, 2-3, 5, 6, 8 [2]/Gal 4, 4-7/Lc 2, 16-21

INTENCIONES *de la Misa*

Dic 26	**Dom**	8:30am	La Sagrada Familia
Dic 26	**Dom**	11:00am	La Sagrada Familia
Dic 26	**Dom**	12:30pm	La Sagrada Familia
Dic 27	**Lun**		**NO HAY MISA**
Dic 28	**Mar**	7:30am	+ Alfredo Juarez
Dic 29	**Mier**	7:30am	(SI) Hanna Jappaya y Familia
Dic 30	**Juev**	7:30am	(SI) Hanna Jappaya y Familia
Dic 31	**Vier**	5:00pm	Por los Feligreses
Ene 1	**Sab**	9:00am	Año Nuevo-Ingles
Ene 2	**Sab**	11:00am	Año Nuevo-Español

ADORACIÓN AL SANTÍSIMO

Todos los Jueves

8:30AM—5:00PM

Las conmemoraciones de la semana del 26 de diciembre, 2021

Domingo: La Sagrada Familia
Lunes: San Juan, apóstol y evangelista
Martes: Día de los Santos Inocentes, mártires
Miércoles: San Tomás Becket, obispo y mártir
Jueves:
Viernes: San Silvestre I, papa; Víspera de Año Nuevo
Sábado: Día de Año Nuevo; María, la Santa Madre de Dios; Día mundial de la paz

San Esteban
Primer Martir en la Historia
Día de Fiesta 26 de diciembre

Los Hechos de los Postoles cuentan la historia de San Esteban el primer Martin Cristiano. Un hombre lleno de gracia y poder, quien trabajo maravillas con su pueblo. Alguinos judios contradecia a San Esteban, pero jamas lograron competir con su sabiduria y Espiritu. Desafortunadamente sufrio blasfemias, y a base de mentiras lo llebaron a juicio y sentencia.
Lo apresaron y lo presentaron al Senedrim.
A pesar del peligro que enfrentaba frente al Sendrin y sus acusadores, San Esteban hablo frente a ellos sobre la Historia de Israel y las bendiciones que Dios habia dado a si Pueblo elegido. Hablo sobre las desobediencias de Israle a pesar de las abundates bendiciones y misericordia que Dios les habrias dado. Esto solo hizo enojar mas a sus acusadores y eventualemente lo arrastraron fuera de la ciudad y lo apredrearon. En sus ultimos momentos de vida, San Esteban perdono a sus agresores y le rogo a Dios que no sostubiera sus pecados en su contra. Cientos de anos despues de su muerte aun sigue siendo modelo de vida para nosotros.

AÑO DE GRACIA

26 DE DICIEMBRE, 2021 LA SAGRADA FAMILIA

¿Tienes 18 anos o mas y ocupas el Sacramento de la Confirmación?

La parroquia estará ofreciendo una clase de Formación en la Fe para adultos en Ingles para aquellos que ocupan el Sacramento de Confirmación. Esta clase de una hora comenzara el 9 de enero, 2022 a las 12:10pm y concluirá el día 27 de febrero un total de 8 semanas. El costo será de $40 llena una ficha de registro y entrégala a la oficina parroquial o pide una por correo electrónico. Para mas información sobre la clase o el texto que se utilizara comunícate con la oficina de Educación Religiosa Con Lisa Mersereau.

Interesados favor de comunicarse con Call Lisa Mersereau al 619-669-0085 o por correo electrónico releducation@stpiusxjamul.com.
La oficina de Educación en la Fe esta abierta los domingos hasta las 2:00pm.

De la oficina del Obispo...

en respuesta al mandato estatal que refiere a el uso del cubre bocas dentro de los edificios públicos. Comenzando el 15 de diciembre hasta el 15 de enero (sujeto a cambios) toda persona mayor de 2años debe utilizar el cubre bocas mientras dentro de cualquier edificio publico, sin importar el estatus de vacunación. Por esta razón le pedimos a nuestros feligreses, para prevenir la propagación de enfermedades tales como las gripes, el COVID, la variante Omicron o cualquier otra enfermedad en general, les pedimos acatarnos a este mandato estatal. De antemano les damos las gracias por su cooperación.

NOS VEMOS EN EL 2022

DICIEMBRE

26: DOM Vacaciones Navideñas

ENERO

02: DOM Vacaciones Navideñas
09: DOM Se reanudan las Clases